Consortium musicum Passau e. V.
Ensemble für Alte Musik

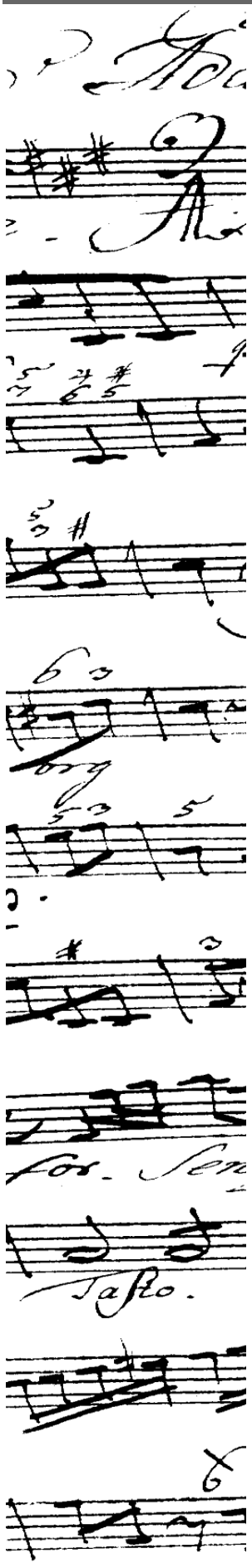

07.12.2014	**17.00 Uhr**	Kath. Stadtpfarrkirche **St. Anton, Passau**

M A G N I F I C A T

Barocke Orgelmusik und Gregorianischer Choral

Präsentationskonzert der neuen CD des Consortium musicum Passau

Schola Gregoriana des
Consortium musicum Passau
Orgel: Markus Eberhardt

Eintritt frei!
Spenden zugunsten der
Leukämiehilfe Passau e. V. erbeten!